



OPĆINA JELENJE

II IZMJENE I DOPUNE PROSTORNOG PLANA UREĐENJA OPĆINE JELENJE

UVJETI KORIŠTENJA I ZAŠTITE PROSTORA PLANSKE MJERE ZAŠTITE

- GRANICE**
Teritorijalne i statističke granice
- GRANICA OPĆINE JELENJE
 - GRANICA NASELJA
- Ostale granice
- OBUHVAAT PROSTORNOG PLANA

- Površine za razvoj i uređenje**
- GRAĐEVINSKA PODRUČJA NASELJA I POVRŠINA IZVAN NASELJA ZA IZDOJENE NAMJENE

UVJETI KORIŠTENJA I ZAŠTITE PROSTORA

Uređenje zemljišta

- REKREACIJSKO PODRUČJE RJEČINA

Zaštita posebnih vrijednosti i obilježja

- OŠTEĆENI PRIRODNI KRAJOBRAZ (PREOBLIKOVANJE - PO)
- NAPUŠTENO EKSPLOATACIJSKO POLJE

Područja i dijelovi primjene planskih mjera zaštite

- OBUHVAAT PROSTORNO PLANSKE DOKUMENTACIJE NA SNAZI
- OBUHVAAT OBEVNE IZRADE URBANISTIČKOG PLANA UREĐENJA - UPU

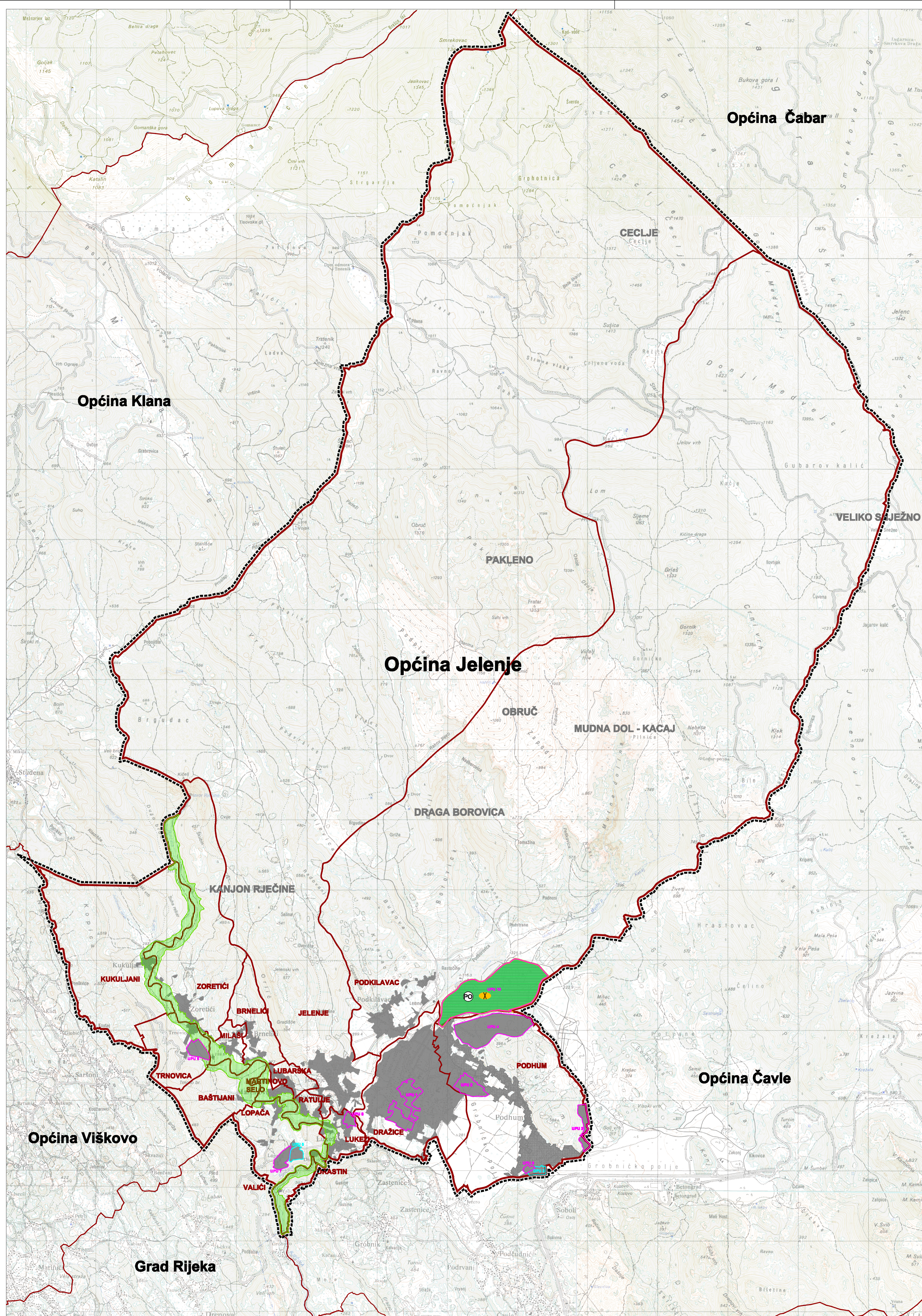

Zupanje:		PRIMORSKO - GORANSKA	
Općina/grad:		OPĆINA JELENJE	
Naziv prostornog plana:			
II IZMJENE I DOPUNE PROSTORNOG PLANA UREĐENJA OPĆINE JELENJE			
Naziv kartografskog prikaza:			
UVJETI KORIŠTENJA I ZAŠTITE PROSTORA - Područja i dijelovi primjene planskih mjera zaštite			
Broj kartografskog prikaza:	3b	Mjerilo kartografskog prikaza:	1 : 25000
Odluka predstavničkog tijela o izradi plana:		Odluka predstavničkog tijela o donošenju plana:	
Službene novine PGŽ br. 38/14, 22/15		Službene novine PGŽ br. 09/17	
Javna rasprava (datum objave):		Javni uvid odbran:	
"Novi list", od 07. srpnja 2016.g.		od: 16. srpnja 2016.g.	
		do: 01. kolovoza 2016.g.	
Pečat tijela odgovornog za provođenje javne rasprave:		Odgovorna osoba za provođenje javne rasprave:	
		Pročelnica: GORDANA TOMAS, dipl. iur.	
(ime, prezime i potpis)			
Suglasnost na plan prema čl. 107 Zakona o prostornom uređenju ("Narodne novine" 163/13)			
Javna ustanova Zavod za prostorno uređenje primorsko-goranske županije broj Mišljenja klasa:350-02/16-10/10; ur.broj:69-03/16-17-4 od 12. siječnja 2017.			
Pravna osoba/tijelo koje je izradilo plan:			
Pečat pravne osobe/tijela koje je izradilo plan:		Odgovorna osoba:	
		LILI BRAČUN, dipl. ing. arh.	
(ime, prezime i potpis)			
Odgovorni voditelj:			
LILI BRAČUN, dipl. ing. arh.			
Stručni tim u izradi izmjena i dopuna Plana:		Tehnička pomoć:	
1. LILI BRAČUN, dipl. ing. arh.		1. TAJANA DOBEN ORLOVAČ, građ. teh.	
2. ANTON VILUTA, dipl. ing. arh.			
3. MERJANA IVANIĆ MLADENIĆ, dipl. ing. građ.			
4. BUNJANA BURLIČ, univ. inženj. arh.			
Pečat predstavničkog tijela:		Predsjednik predstavničkog tijela:	
		NIKIĆA MARAVIĆ	
(ime, prezime i potpis)			
Izloženost ovog prostornog plana s izvornikom objavljuje:		Pečat nadležnog tijela:	
(ime, prezime i potpis)			