

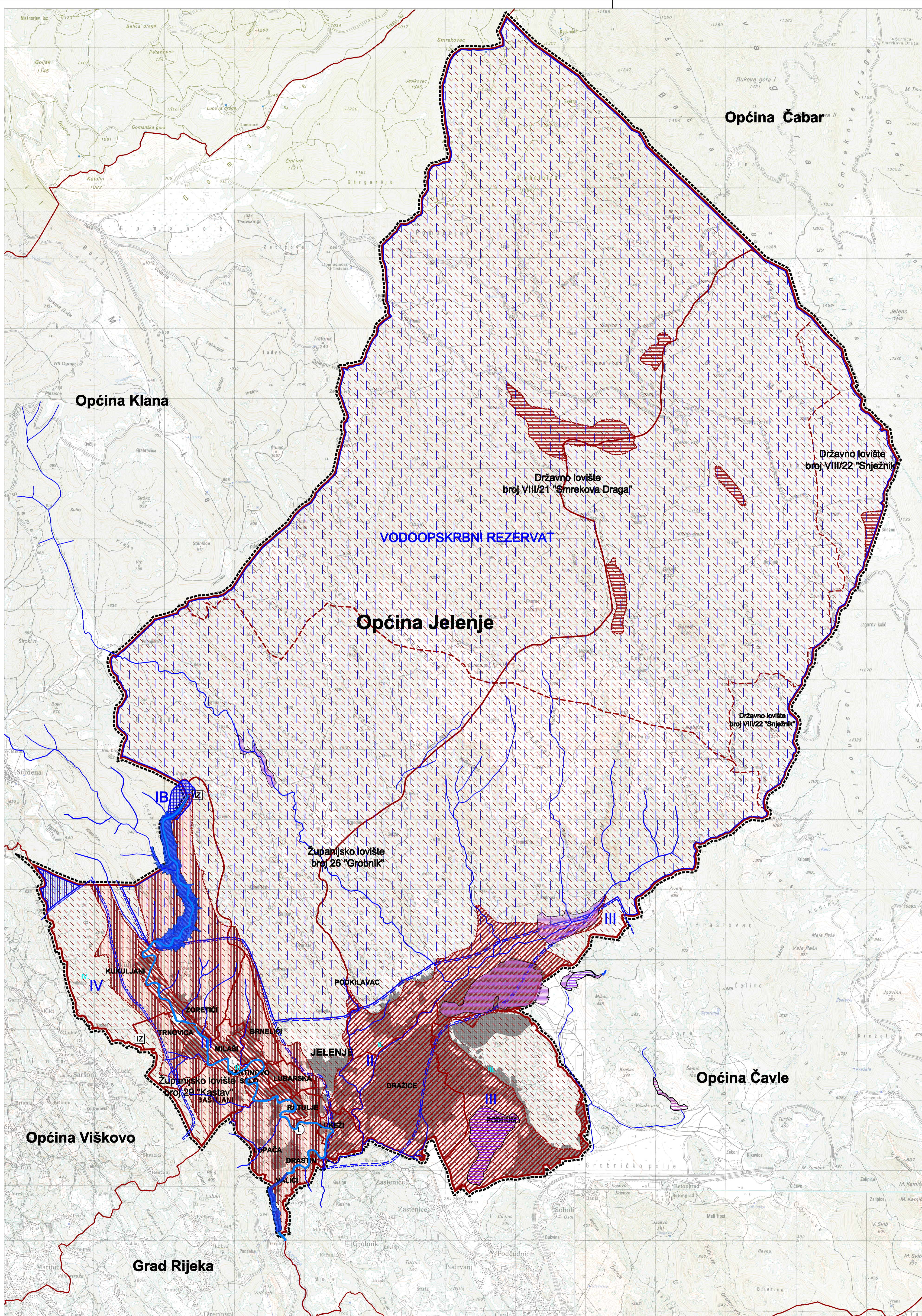

OPĆINA JELENJE

II IZMJENE I DOPUNE PROSTORNOG PLANA UREĐENJA OPĆINE JELENJE

UVJETI KORIŠTENJA I ZAŠTITE PROSTORA PODRUČJA POSEBNIH OGRANIČENJA U KORIŠTENJU



- GRANICE**
Teritorijalne i statističke granice
- GRANICA OPĆINE JELENJE
 - GRANICA NASELJA
- Ostale granice
- OBUHVAAT PROSTORNOG PLANA

Površine za razvoj i uređenje

- GRAĐEVINSKA PODRUČJA NASELJA I POVRŠINA IZVAN NASELJA ZA IZDOJENE NAMJENE

UVJETI KORIŠTENJA

PODRUČJA POSEBNIH OGRANIČENJA U KORIŠTENJU

Tlo

GEOLOŠKA GRABA I GEOTEHNIČKE ZNAČAJKE

- I. GEOTEHNIČKA KATEGORIJA - ZONA GOLOG KRŠA
- IA. GEOTEHNIČKA KATEGORIJA - ZONA POKRIVENOG KRŠA
- III. GEOTEHNIČKA KATEGORIJA - ZONA FLUŠA
- IV.A. GEOTEHNIČKA KATEGORIJA - ZONA NAPLAVINA GROBNICKOG POLJA
- IV. B. GEOTEHNIČKA KATEGORIJA - ZONA NAPLAVINA DOLINE RJEČINE
- LOVIŠTE I UZGAJALIŠTE DIVLJACI

Voda, korištenje voda i zaštita od poplave

- VODOOPSKRBNI REZERVAT
- IB. ZONA ZAŠTITE
- II. ZONA SANITARNE ZAŠTITE
- III. ZONA SANITARNE ZAŠTITE
- IV. ZONA SANITARNE ZAŠTITE
- ZONA DJELOMIČNOG OGRANIČENJA
- IZVORIŠTE
- VODOTOK RJEČINE (I. KATEGORIJE)
- OSTALI VODOTOCI I BUJICE
- AKUMULACIJA VALIČI - postojeća
- ZAŠTITNO PODRUČJE PLANIRANE AKUMULACIJE KUKULJANI
- RETENCJE
- PLANIRANE RETENCJE
- PRIRODNE RETENCJE



Županija: PRIMORSKO - GORANSKA	
Općina/grad: OPĆINA JELENJE	
Naziv prostornog plana: II IZMJENE I DOPUNE PROSTORNOG PLANA UREĐENJA OPĆINE JELENJE	
Naziv kartografskog prikaza: UVJETI KORIŠTENJA I ZAŠTITE PROSTORA Područja posebnih ograničenja u korištenju	
Broj kartografskog prikaza: 3a	Mjerilo kartografskog prikaza: 1 : 25000
Odluka predstavničkog tijela o izradi plana: Službene novine PGŽ br. 38/14, 22/15	Odluka predstavničkog tijela o donošenju plana: Službene novine PGŽ br. 09/17
Javna rasprava (datum objave): "Novi list", od 07. srpnja 2016.g.	Javni uvid održan: od: 18. srpnja 2016.g. do: 01. kolovoza 2016.g.
Pečat tijela odgovornog za provođenje javne rasprave:	Odgovorna osoba za provođenje javne rasprave: Procjenica: GORDANA TOMAS, dipl.tur.
(ime, prezime i potpis)	
Suglasnost na plan prema čl. 107. Zakona o prostornom uređenju ("Narodne novine" 163/13)	
Javna ustanova Zavod za prostorno uređenje primorsko-goranske županije broj Milijerija klasa:350-02/16-10/10; ur.broj:88-03/6-17-4 od 12. siječnja 2017.	
Pravna osoba/tijelo koje je izradio plan:	
Pečat pravne osobe/tijela koje je izradio plan:	LILI BRAČUN, dipl.ing.arh.
(ime, prezime i potpis)	
Odgovorni voditelj:	LILI BRAČUN, dipl.ing.arh.
Stručni tim u izradi izmjena i dopuna Plana:	Tehnička pomoć:
1. LILI BRAČUN, dipl.ing.arh.	1. TAJANA DOŠAN ORLOVAČ, grad.teh.
2. ANTON VULIČIĆ, dipl.ing.arh.	
3. BRILJANA IVANIĆ MILADENOVIC, dipl.ing.arh.	
4. MARIJANA BURLINOVIĆ, univ.vees.ing.arh.	
Pečat predstavničkog tijela:	Predsjednik predstavničkog tijela: NIKICA MARAVIĆ
(ime, prezime i potpis)	
letovjetnost ovog prostornog plana s izvornikom odjavuje:	Pečat nadležnog tijela:
(ime, prezime i potpis)	