

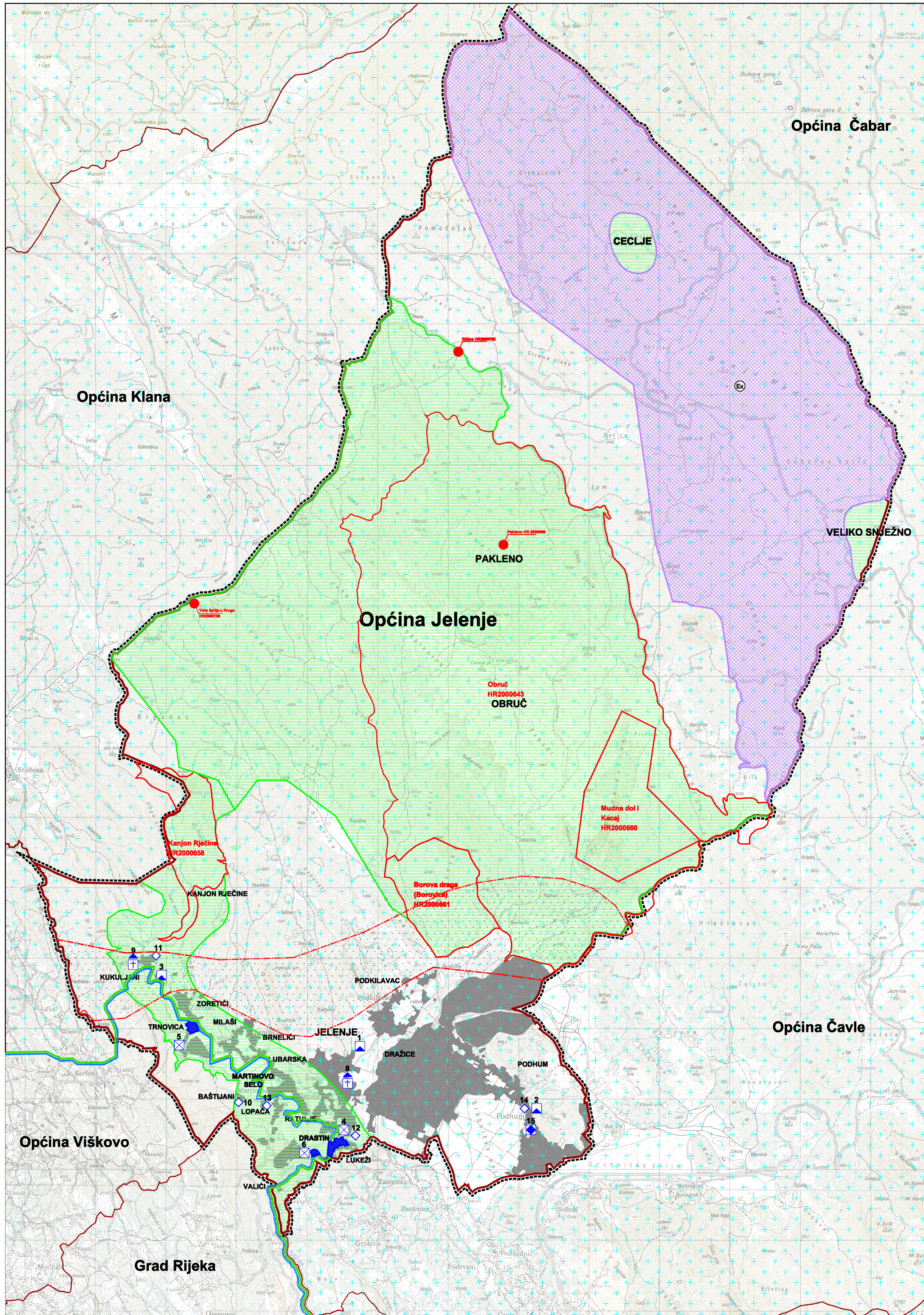

OPĆINA JELENJE

II IZMJENE I DOPUNE PROSTORNOG PLANA UREĐENJA OPĆINE JELENJE

UVJETI KORIŠTENJA I ZAŠTITE PROSTORA PODRUČJA POSEBNIH UVJETA KORIŠTENJA



TUMAČ

GRANICE

Territorijalne i statističke granice

GRANICA OPĆINE JELENJE

Ostale granice

OBUHVAAT PROSTORNOG PLANA

Površine za razvoj i uređenje

GRADEVINSKA PODRUČJA NASELJA I POVRŠINA IZVAN NASELJA ZA IZDOVJENE NAMJENE

ISTRAŽNI PROSTOR VJETROELEKTRANE

PROMET

Cestovni promet

MOGUĆI KORIDOR (TRASA) AUTOCESTE

UVJETI KORIŠTENJA

Područja posebnih uvjeta korištenja

Prirodna baština

NEM - Nacionalna ekološka mreža / KOPNENO PODRUČJE
HR2000658-Kanjon Rječine; HR2000643-Obruč; HR2000660-Mudna dol i Kacaj; HR2000661-Borova draga (Borovica)

NEM / PODRUČJA VAŽNA ZA PTICE I OSTALE SVOJTE I STANIŠNE TIPOVE
HR5000019-Gorski kotar, Primorje i Lika

NEM / MEĐUNARODNO VAŽNO PODRUČJE ZA PTICE
HR5000019-Gorski kotar, Primorje i Lika

NEM / TOČKASTI LOKALITETI
HR2000782-Rišice u Gorskom kotaru 2
HR2000998-Pakleno
HR2000789-Vela špilja u Krugu

Krajobraz

OSOBITO VRIJEDAN PREDJEL - PRIRODNI KRAJOBRAZ

Graditeljska baština

Arheološka baština

ARHEOLOŠKI POJEDINAČNI LOKALITET - KOPNENI
Dorje: Jelenje: prapovijesna gradina - 1, Gradilice, Zlatum: prapovijesna gradina - 2, Vali Brig: Željezna vrata - 3

Povijesna graditeljska cjelina

POVIJESNE RURALNE CJELINE (SEOSKA NASELJA)
Lukeži - 4, Trnovica - 5, Drastin - 6

Povijesni sklop i građevina

SAKRALNA GRAĐEVINA
Jelenje: grobna kapela Sv. Roka - 8, Kukuljani: neogotička kapelica - 9

Etnološka baština

ETNOLOŠKA GRAĐEVINA
Beštinci: etno zona - 10, Kukuljani: mlin - 11, Lukeži: kuća Zakarija i mlin - 12, Martinovo selo: mlinovi - 13, Podhum, dvije kuće - 14

Memorijalna baština

MEMORIJALNO I POVJESNO PODRUČJE
Podhum: spomen groblje - 15



Zupanje:		PRIMORSKO - GORANSKA OPĆINA JELENJE	
Općina/grad:		Općina Jelenje	
Naziv prostornog plana:		II IZMJENE I DOPUNE PROSTORNOG PLANA UREĐENJA OPĆINE JELENJE	
Naziv kartografskog prikaza:		UVJETI KORIŠTENJA I ZAŠTITE PROSTORA PODRUČJA POSEBNIH UVJETA KORIŠTENJA	
Broj kartografskog prikaza:	3	Mjerilo kartografskog prikaza:	1 : 25000
Odluka predstavničkog tijela o izradi plana:	Službene novine PGŽ br. 38/14, 22/15	Odluka predstavničkog tijela o donošenju plana:	Službene novine PGŽ br. 09/17
Javna rasprava (datum objave):	"Novi list", od 07. srpnja 2016.g.	Javni uvid održan:	od: 18. srpnja 2016.g. do: 01. kolovoza 2016.g.
Pečat tijela odgovornog za provođenje javne rasprave:		Odgovorna osoba za provođenje javne rasprave:	Pročelnik: GORDANA TOMAS, dipl.tur.
(ime, prezime i pozicija)			
Suglasnost na plan prema čl. 107. Zakona o prostornom uređenju ("Narodne novine" 153/13)			
Javna ustanova Zavod za prostorno uređenje primorsko-goranske županije broj Mišljenja klasa:350-02/16-10/10; ur.broj:09-03/6-17-4 od 12. siječnja 2017.			
Pravna osoba/tijelo koje je izradio plan:			
Pečat pravne osobe/tijela koje je izradio plan:		Odgovorna osoba: LILI BRAČUN, dipl.ing.arh.	
(ime, prezime i pozicija)			
Odgovorni voditelj:		LILI BRAČUN, dipl.ing.arh.	
Stručni tim u izradi izmjena i dopuna Plana:		Tehnička pomoć:	
1. LILI BRAČUN, dipl.ing.arh.		1. TAJANA DOŠEN OVLDOVAČ, grad.teh.	
2. ANTON VALIĆ, dipl.ing.arh.			
3. BERJANA IVANBI MLADENOVIC, dipl.ing.grad.			
4. SUNJANA BURLINOVIĆ, univ.baosc.ing.arh.			
Pečat predstavničkog tijela:		Predsjednik predstavničkog tijela: NIKIĆA MARAVIĆ	
(ime, prezime i pozicija)			
Istovjetnost ovog prostornog plana s izvornikom objavene:		Pečat nadležnog tijela:	
(ime, prezime i pozicija)			