

II IZMJENE I DOPUNE PROSTORNOG PLANA UREĐENJA OPĆINE JELENJE

INFRASTRUKTURNI SUSTAVI I MREŽE VODNOGOSPODARSKI SUSTAV Vodoopskrba

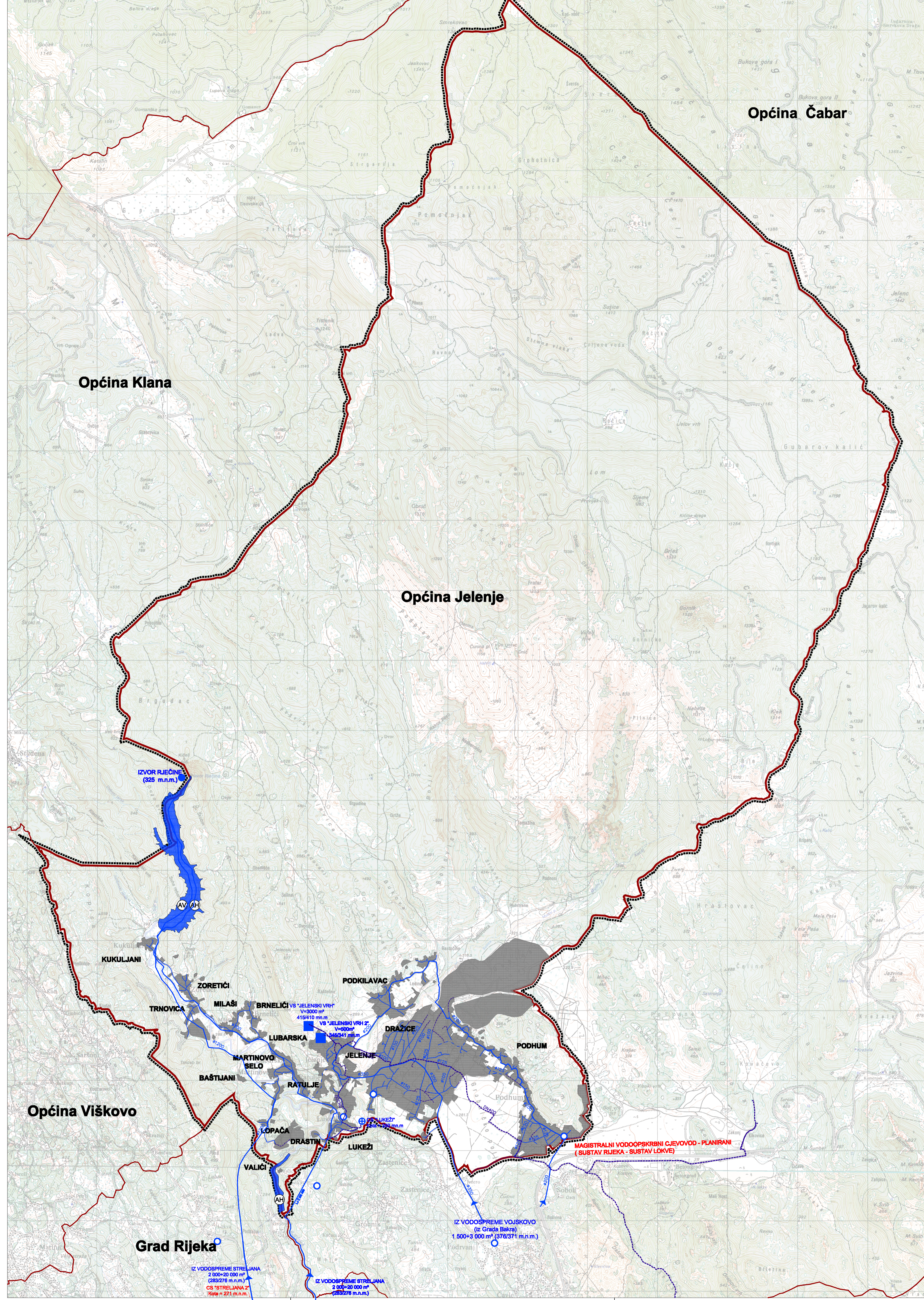

TUMAC

GRANICE Teritorijalne i statističke granice

GRANICA OPĆINE JELENJE

Ostale granice

OBUHVAT PROSTORNOG PLANA

Površine za razvoj i uređenje

GRADEVINSKA PODRUČJA NASELJA I POVRŠINA UNUTAR I IZVAN NASELJA ZA IZVOJENE NAMJENE

VODNOGOSPODARSKI SUSTAV KORIŠTENJE VODA

Vodoopskrba post. plan.

VODOSPREMA

CRPNA STANICA

REDUKCIJSKA STANICA

MAGISTRALNI VODOOPSKRBNI CJEVOD

OSTALI VODOOPSKRBNI CJEVODI

Korištenje voda

AKUMULACIJA VALIČI - postojeda

AKUMULACIJA KUKULJANI - planirano



Županje: PRIMORSKO - GORANSKA	
Općina/grad: OPĆINA JELENJE	
Nastv prostornog plana: II IZMJENE I DOPUNE PROSTORNOG PLANA UREĐENJA OPĆINE JELENJE	
Nastv kartografskog prikaza: INFRASTRUKTURNI SUSTAVI I MREŽE - Vodnogospodarski sustav - Vodoopskrba	
Broj kartografskog prikaza: 2a	Mjerilo kartografskog prikaza: 1 : 25000
Odluka predstavničkog tijela o izradi plana: Službene novine PGŽ br. 38/14, 22/15	Odluka predstavničkog tijela o donošenju plana: Službene novine PGŽ br. 08/17
Javna rasprava (datum objave): "Novi list", od 07. srpnja 2016.g.	Javni svjedi održani: od: 18. srpnja 2016.g. do: 01. kolovoza 2016.g.
Pečat tijela odgovornog za provođenje javne rasprave:	Odgovorne osobe za provođenje javne rasprave: Pročelnik: GORDANA TOMAS, dipl.tur.
Suglasnost na plan prema čl. 107 Zakona o prostornom uređenju ("Narodne novine" 153/13)	
Javna ustanova Zavod za prostorno uređenje primorsko-goranske županije broj Mišljenja klasa:350-02/16-10/10; ur.broj:09-03/5-17-4 od 12. siječnja 2017.	
Pravna osoba/tijelo koje je izradilo plan:	
Pečat pravne osobe/tijela koje je izradilo plan: LILI BRAČUN, dipl.ing.arh.	
Odgovorni voditelj: LILI BRAČUN, dipl.ing.arh.	
Stručni tim u izradi izmjena i dopuna Plana: 1. LILI BRAČUN, dipl.ing.arh. 2. ANTON VULIČIĆ, dipl.ing.arh. 3. MARIJANA IVANIĆ MLADENIĆ, dipl.ing.grost. 4. MARIJANA BURLIČIĆ, univ.ineoz.ing.arh.	
Tehnička pomoć: 1. TAJANA DOBEN ORLOVAČ, grad.teh.	
Pečat predstavničkog tijela: Predsjednik predstavničkog tijela: NIKICA MARAVIĆ	
Izvođenost ovog prostornog plana s izvornikom: Pečat nadležnog tijela:	