



OPĆINA JELENJE

II IZMJENE I DOPUNE PROSTORNOG PLANA UREĐENJA OPĆINE JELENJE

KORIŠTENJE I NAMJENA POVRŠINA SUSTAV PROMETA I TELEKOMUNIKACIJA

GRANICE
 Teritorijalna i statistička granice
 — GRANICA OPĆINE JELENJE
 — GRANICA NASELJA
 Ostale granice
 - - - - - OBUHVAT PROSTORNOG PLANA

Površine za razvoj i uređenje
 GRAĐEVINSKA PODRUČJA NASELJA I POVRŠINA IZVAN NASELJA ZA IZDVOJENE NAMJENE

PROMET
 Cestovni promet
 post. plan.
 — ŽUPANIJSKA CESTA
 — LOKALNA CESTA
 — NERAZVRSTANE CESTE

POŠTA I TELEKOMUNIKACIJE
 Pošta
 post. plan.
 ☑ JEDINICA POŠTANSKE MREŽE

Javne telekomunikacije
 post. plan.
 ☉ PODRUČNA TELEFONSKA CENTRALA

Vodovi i kanali
 post. plan.
 — KORISNIČKI I SPOJNI VODOVI I KANALI

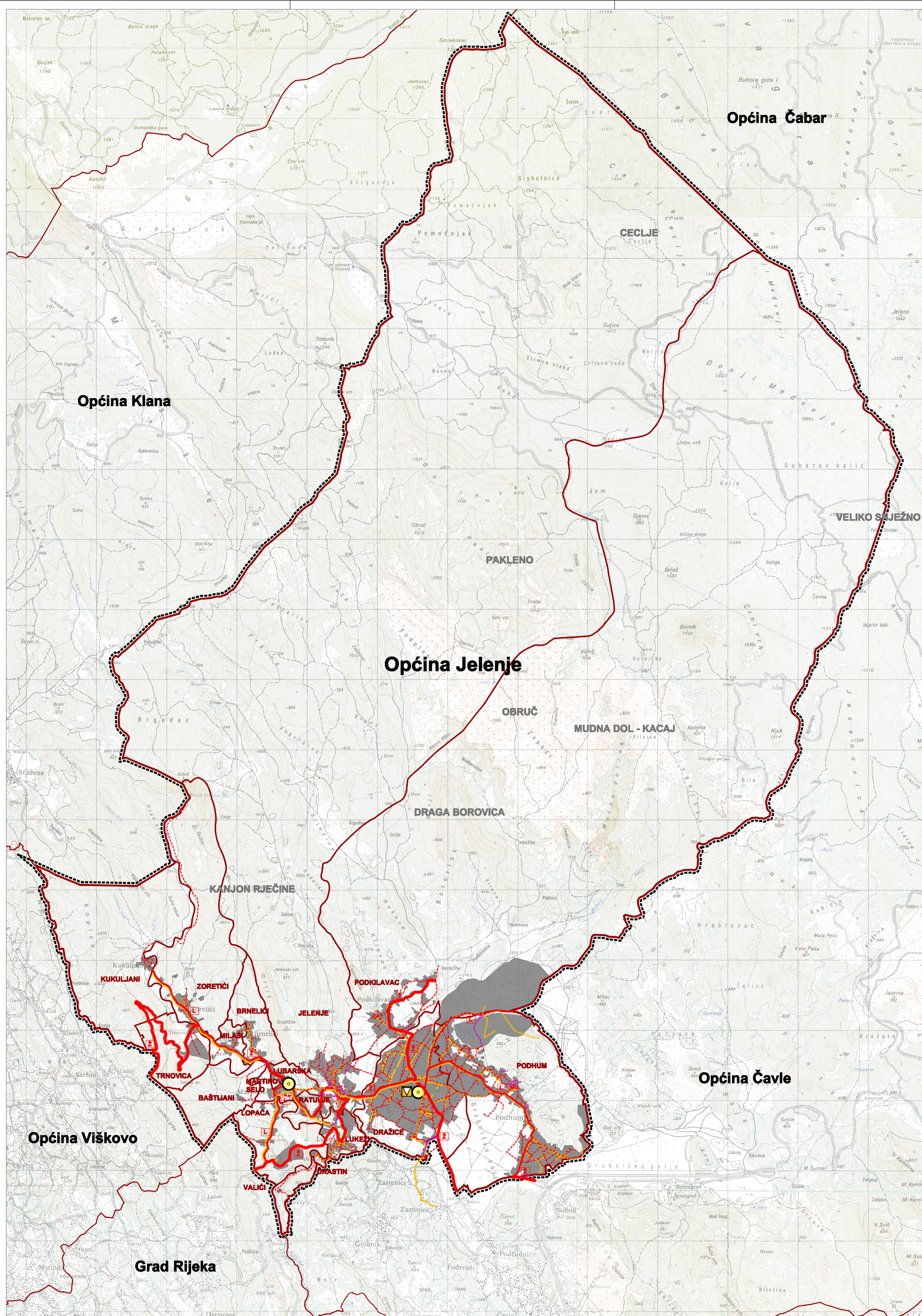

PRIMORSKO - GORANSKA OPĆINA JELENJE II IZMJENE I DOPUNE PROSTORNOG PLANA UREĐENJA OPĆINE JELENJE KORIŠTENJE I NAMJENA POVRŠINA SUSTAV PROMETA I TELEKOMUNIKACIJA	
Broj kartografskog prikaza: 1a Mjerilo kartografskog prikaza: 1 : 25000	Odluka predstavničkog tijela o donoenju plana: Službene novine PGŽ br. 08/17 Odluka predstavničkog tijela o izradi plana: Službene novine PGŽ br. 38/14, 22/15
Odluka predstavničkog tijela o provedenju javne rasprave: Pročelnica: GORDANA TOMAS, dipl. iur.	Javna rasprava (datum objave): "Novi list", od 07. srpnja 2016.g. Javni uvid odbran: od: 16. srpnja 2016.g. do: 01. kolovoza 2016.g.
Suglasnost na plan prema čl. 107 Zakona o prostornom uređenju ("Narodne novine" 163/13)	Javna ustanova Zavod za prostorno uređenje primorsko-goranske županije broj Milijerije klasa:350-02/16-10/10; ur.broj:08-03/6-17-4 od 12. siječnja 2017.
Pravna osoba/tijelo koje je izradilo plan:	
Pečat pravne osobe/tijela koje je izradilo plan:	LILI BRAČUN, dipl. ing. arh.
Odgovorni voditelj:	LILI BRAČUN, dipl. ing. arh.
Stručni tim u izradi izmjena i dopuna Plana: 1. LILI BRAČUN, dipl. ing. arh. 2. ANTON VULIČIĆ, dipl. ing. arh. 3. MARIJANA IVANIĆ MLADENIĆ, dipl. ing. grad. 4. BUNJAKA BURELOVA, univ. inženj. arh.	Tehnička pomoć: 1. TAJANA DOBEN ORLOVAČ, grad. teh.
Pečat predstavničkog tijela:	Predsjednik predstavničkog tijela: NIKIĆA MARAVIĆ
Iztovjetnost ovog prostornog plana s izvornikom objavene:	Pečat nadležnog tijela:
(ime, prezime i pozicija)	(ime, prezime i pozicija)